

WIR ÜBER UNS

Die Sektion Donauwörth des Deutschen Alpenvereins e. V. wurde im Jahr 1896 gegründet. Deshalb feiern wir 2021 unser 125-jähriges Vereinsjubiläum. Mit 3.600 Mitgliedern sind wir der größte Verein Donauwörths.

Wir lieben die Berge.

Eine Kernaktivität der Sektion ist das Outdoor unterwegs sein: Wandern, Bergsteigen, Hochtouren gehen, Klettern, Ski- und Schneeschuhbergsteigen sowie Mountainbiking.

Bei allen Aktivitäten ist der respektvolle Umgang mit der Natur, der alpinen Kultur und Tradition ein integraler Bestandteil.

Die Sektion setzt auf ein risikobewusstes, eigenverantwortliches, kompetentes Handeln. Die alpine Ausbildung ist uns wichtig. An die 40 DAV Trainer und Fachübungsleiter gestalten bei uns Bergsport. Sie sind ganzjährig mit Gruppen der Sektion unterwegs und vermitteln Ihre alpine Erfahrung und Ihr Know-how in zahlreichen Kursen.

Bergsport ist lebensbegleitend. Die Sektion adressiert alle Altersgruppen. Jugendarbeit hat in der Sektion besonderes Gewicht. Insgesamt spannen die vielen Angebote einen weiten Bogen von der Familiengruppe bis hin zu den Aktivitäten, die speziell auf Senioren zugeschnitten sind.

Der Wegebau ist prägend für die Identität des DAV. Seit mehr als 100 Jahren betreut die Sektion den Bäumenheimer Weg, der aus dem hinteren Hornbachtal auf den Hochvogel führt. Der Weg wurde 2014 wegen Bergsturzgefahr gesperrt. Damit verschob sich der Arbeitsschwerpunkt auf die Pflege der Wege von Hinterhornbach zur Schöneggerscharte, zum Hornbachjoch und zum Mutesattel.

Und vor Ort betreut die Sektion den Edelweißweg. Der 16 km lange Rundwanderweg, der von der Sektion im Winter abschnittsweise als Loipe hergerichtet wird, beginnt in der Parkstadt Donauwörth.

Klettern vor der Haustür

In Zusammenarbeit mit der Stadt Donauwörth wurde 2012 unsere Kletterhalle „KraxlStadl“ im Staufferpark eröffnen. Das Indoor-Klettern wurde Teil der Kernaktivität. Die Halle verkörpert eine strategisch Neuausrichtung der Sektion. Der Bereich Indoor-Sportklettern entwickelt sich zu unserem Hot Spot. Ein Boulder-Bereich steht vor der Fertigstellung.



Wir haben zwei Partnersektionen, die ÖAV Sektion Teufelstein / Perchtoldsdorf (nahe Wien) und die DAV Sektion Nördlingen.

Die Stadtmeisterschaft im Sportklettern, die alljährliche Bergmesse, die Sonnwendfeiern, das Hadergassenfest, das Winter Walking sind ein fester Bestandteil des Donauwörther Lebens.

Aber nun zu Dir:
Schau vorbei und mach bei uns mit.

Ihre Claudia Reichenbacher
1. Vorsitzende DAV-Sektion Donauwörth

Vorstandschafft gewählt an der Hauptversammlung am 30.07.21

1. Vorsitzende	Claudia Reichenbacher	1-vorsitzende@dav-donauwoerth.de
2. Vorsitzende	Dieter Wörle	2-vorsitzender@dav-donauwoerth.de
3. Vorsitzender	Ernst Sonnenleitner	3-vorsitzender@dav-donauwoerth.de
Schatzmeister	Werner Jäntschi	schatzmeister@dav-donauwoerth.de
Schriftführerin	Birgit Schmid	schriftfuehrung@dav-donauwoerth.de
Jugend	Thomas Krepkowski	jdav@dav-donauwoerth.de
Naturschutz	Gustav Dinger	naturschutz@dav-donauwoerth.de
Beisitzer 1	Fritz Funk	ideenwerkstatt@dav-donauwoerth.de
Beisitzer 2	Michael Hesselt	kletterhalle@dav-donauwoerth.de
Beisitzer 3	Bernd Prause	tourenreferent@dav-donauwoerth.de



Von links nach rechts:

Dieter Wörle (2. Vorsitzender), Gustav Dinger (Naturschutzreferent), Claudia Reichenbacher (1. Vorsitzende), Bernd Prause (Beisitzer), Ernst Sonnenleitner (3. Vorsitzender), Fritz Funk (Beisitzer), Birgit Schmid (Schriftführerin), Werner Jäntschi (Schatzmeister), Michael Hesselt (Beisitzer), Thomas Krepkowski (Jugendreferent und Mitglied der Kletterhallenleitung)



Im Mitteilungsblatt der Sektion berichten die Bereiche und Sparten über ihre Aktivität. Es erscheint jeweils zum Jahresbeginn.

Das Heft enthält auch das Jahresprogramm, das den roten Faden durch das Jahr der Sektion spannt.

Das Mitteilungsblatt wird den Mitgliedern kostenfrei zugestellt.

Besuchen Sie unsere Homepages und erfahren mehr über die Sektion und unsere Aktivitäten.

<http://www.dav-donauwoerth.de> oder <http://www.kletterhalle-don.de>

Sie können sich im Forum der Sparten registrieren. Damit erhalten Sie dann immer die neuesten Einträge der gewählten Sparte per Mail. Keine Sorge, von uns werden Sie nicht gesammt.

Vereinsheim im ehemaligen Wasserturm

Geschäftsstelle und Vereinsheim sind im ehemaligen Wasserturm in der Hadergasse zu Hause.



Donnerstags für uns geöffnet

Das Schank-Team öffnet jeden Donnerstag ab 20 Uhr (Ausnahme: Feiertage). In angenehmer Atmosphäre und geselliger Runde können Sie sich über die Aktivitäten unserer Sektion informieren und sich mit anderen Bergfreunden austauschen.

Schauen Sie einfach vorbei. Es lohnt sich!

Je nach Jahreszeit findet die Bewirtung im Hof der Hadergasse oder in der Turmstube statt. Angeboten werden Getränke und je nach Saison u. a. Heurigenweine unserer Partnersektion Teufelstein aus Perchtoldsdorf.

AlpinCenter / Mitmachbörse

Der Service-Point managt das Tourenprogramm der Sektion und gibt Auskunft über die aktuellen alpinen Verhältnisse. Die Mitmachbörse ist die zentrale Drehscheibe für ehrenamtliches Engagement.

Materialausleihe

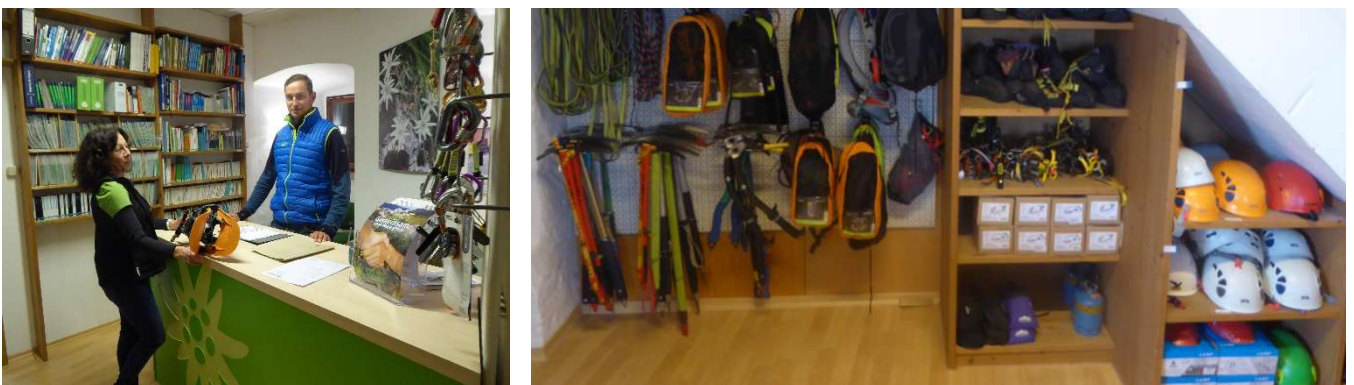

An den Turmdonnerstagen können Mitglieder ab 20 Uhr in der Bibliothek Karten oder Führerliteratur ausleihen. Der Materialfundus hält Leihhausrüstung bereit (z. B. Kletterequipment, Klettersteigsets, Tourenski, LVS-Ausrüstung, Gletscherausrüstung, Schneeschuhe).

Unsere Spartenleiter

AlpinCenter



Manfred Schurr

Ausbildung



Tim Roser

Bergsteigen



Familie



Thomas Baumgartner

Indoor-Klettern



Leitung Kletterhalle: Dieter Wörle, Michael Schleier, & Thomas Krepkowski

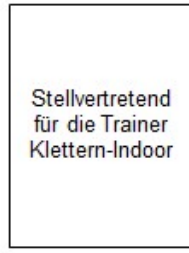

Jugend



Thomas Krepkowski

Mountainbike



Philipp Stark

Naturschutz



Gustav Dinger

Skitouren



Stefan Richter

Touren



Bernd Prause

Wandern



Hans-Peter Schaupp

Beispiele aus unserem Ausbildungsangebot Alpin

- o Lawinenkurs - Theorie und Praxis
- o Bergwandern bzw. Bergsteigen für Einsteiger
- o Outdoor Erste Hilfekurs
- o Hochtourenkurs
- o Klettersteigkurs
- o Klettern „Von der Halle an den Fels“
- o Kletterkurse im KraxlStadl (Kletterhalle)

Ziel der Kurse ist es, theoretisches Wissen und notwendige Praxis zu vermitteln, um Sie in die Lage zu versetzen, eigenständige und eigenverantwortliche Touren in den Bergen zu unternehmen.

Kurse richten sich exklusiv an Sektionsmitglieder!

Deutscher Alpenverein

Sektion Donauwörth e.V. – Mitmachbörse

Hadergasse 16-19, 86609 Donauwörth

AlpinCenter, donnerstags zwischen 20:00 und 21:00 Uhr

☎ (0906) 98 00 42 88 ✉ ehrenamt@dav-donauwoerth.de



Ehrenamt - Wir brauchen Dich

Persönliches

Name:

Adresse:

Beruf:

Festnetz:

Mobil:

E-Mail:

Erreichbarkeit

tagsüber

abends

am WoE

Zeitliche Verfügbarkeit

tagsüber

abends

am WoE

Praktische Kompetenz

Tischlern

Allrounder

PC-Kenntnisse

Malern

Auf-/Abbaukommando

Word

Schrauben & Montieren

Putz- & Aufräumaktionen

Excel

Elektrik / Telekom

PPT

Kochen / Backen

Access, Datenbank

Garten / Wald

VBA

Mediale Kompetenz

Arbeit mit Texten

Arbeit mit Bildern

Social Media

Berichterstellung

Fotografie

Internet

Korrektur lesen

Bildbearbeitung

Facebook

Recherche im Archiv

Bildauswahl

Pressearbeit

Service

Helfer bei Events

Wegebau

Sektionsabend

Edelweißweg

Adventswanderung

Arbeitsgebiet Hinterhornbach

Skibazar

Materialausgabe

Fahrdienst AV-Bus

- Ja, ich willige ein, dass meine Daten aus dem Profil im Rahmen der Mitmachbörse gespeichert und verarbeitet werden. Meine Einwilligung erfolgt freiwillig und kann jederzeit formlos gegenüber dem Team der Mitmachbörse (Kontakt Daten s. oben) widerrufen werden. Den Hinweis auf die Datenschutzhinweise der Mitmachbörse (abrufbar unter <http://dav-donauwoerth.de/index.php/datenschutz-mitmachboerse>) habe ich erhalten.

Ort, Datum, Unterschrift